

C.T.R. Foglio n° 211020

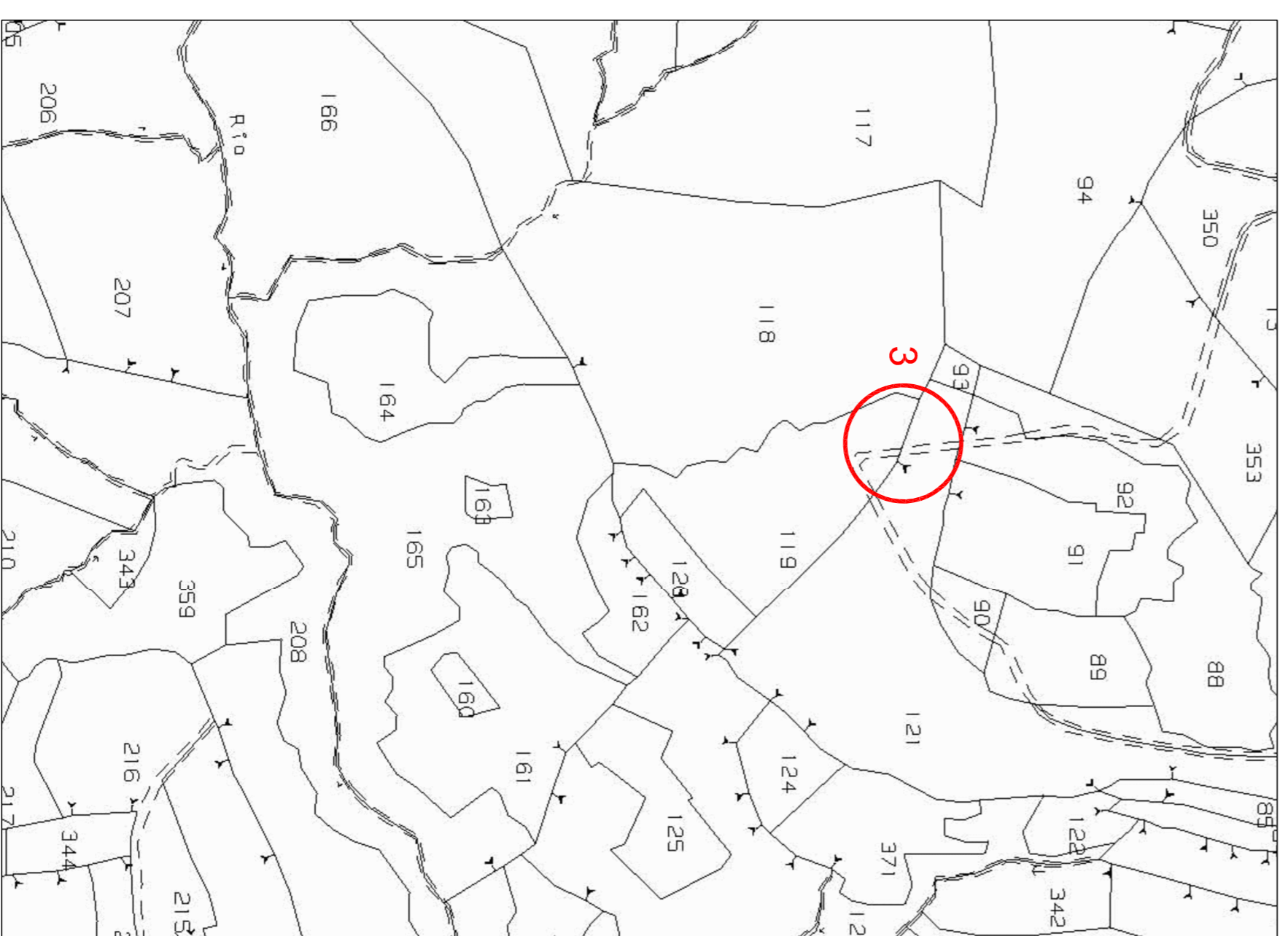

VISTA AEREA



INTERVENTO 3  
STRALCIO CATASTALE Foglio N°3 - scala 1:2000

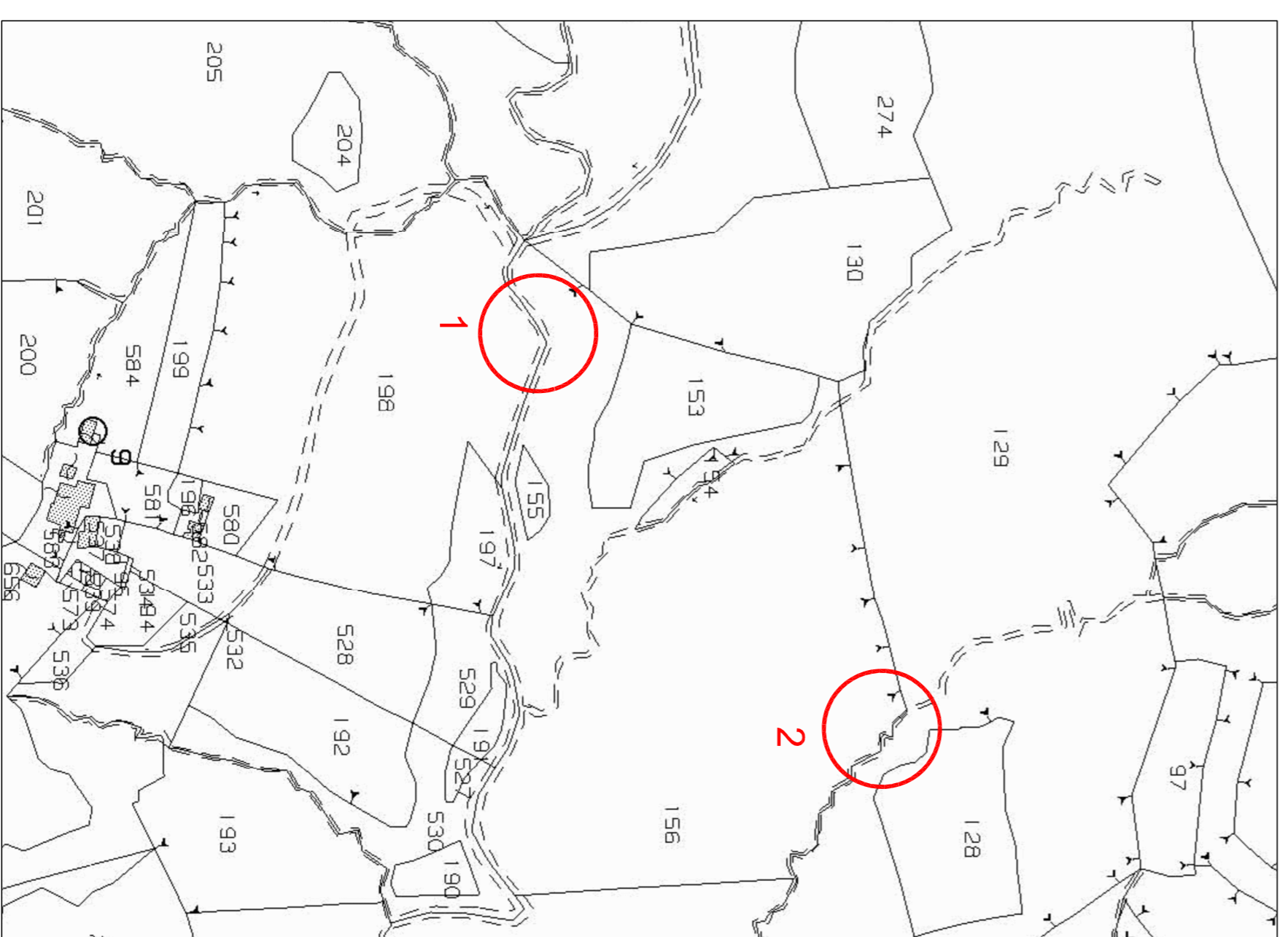

INTERVENTO 1 & 2  
STRALCIO CATASTALE Foglio N°7 - scala 1:2000

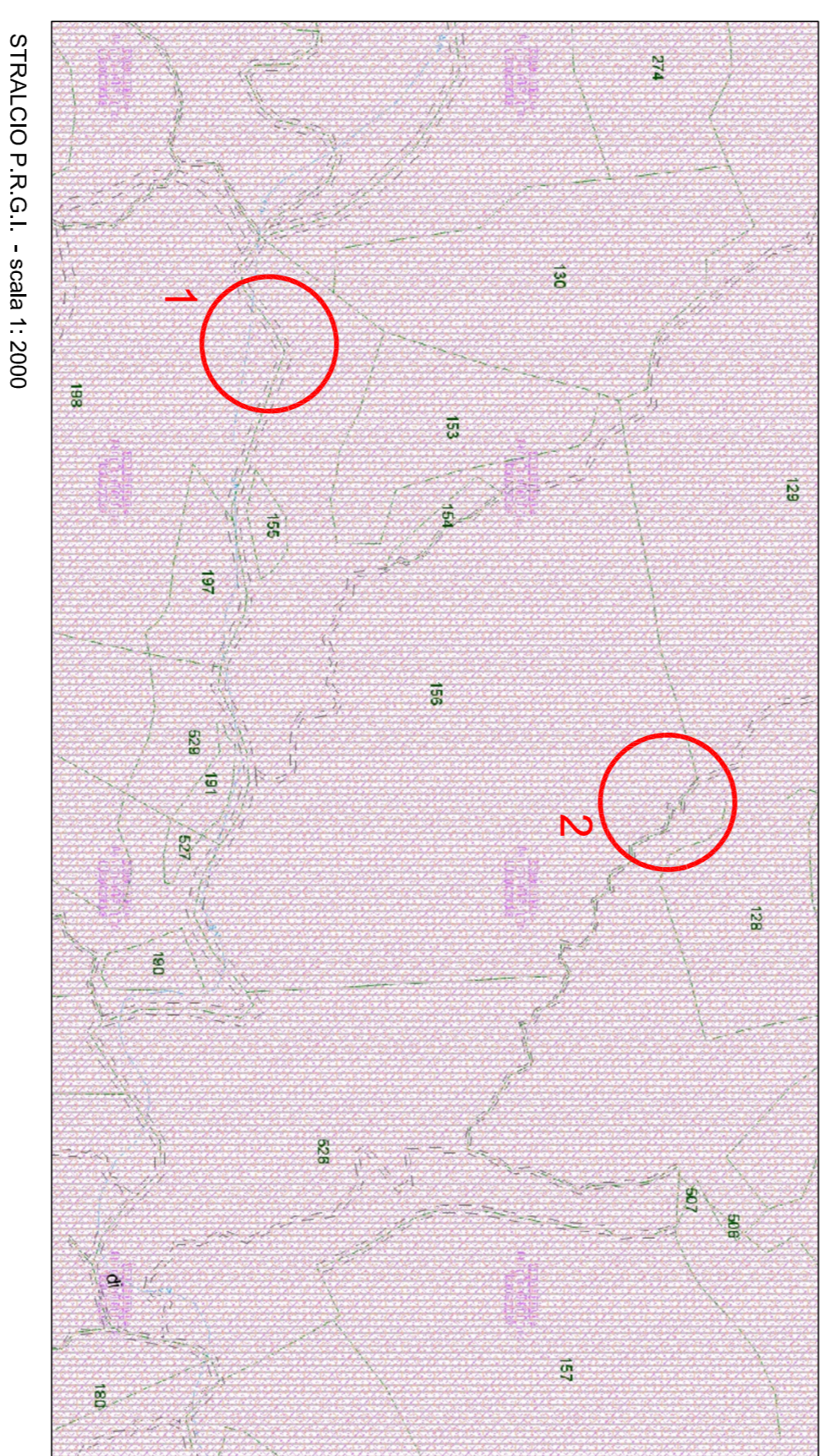
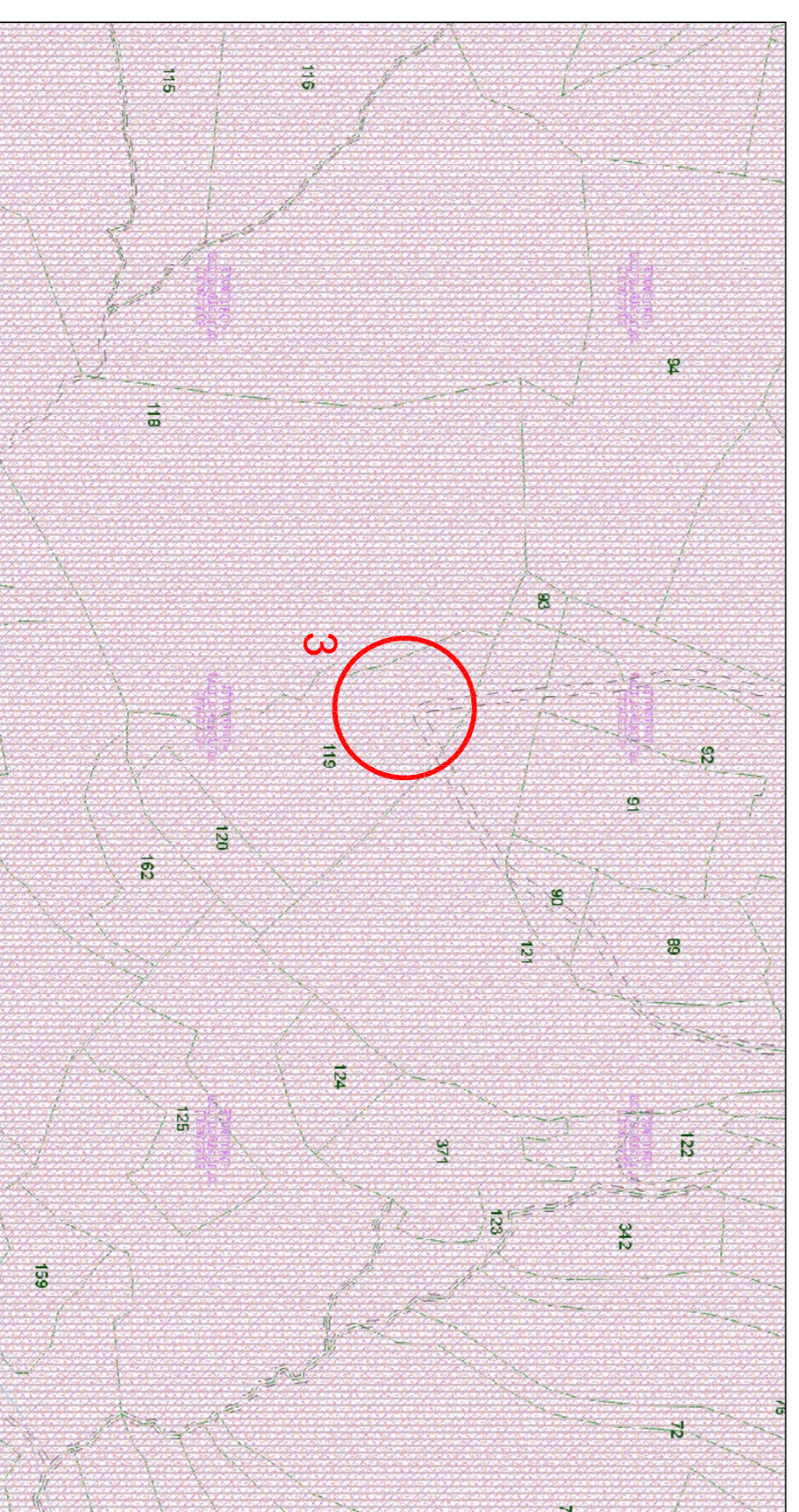

**STRALCIO DELLA LEGENDA P.R.G.I.**

Area di PRGC: Area ed edifici a destinazione agricola - Art. 35  
 Vincolo di PRGC: Area di edilizia popolare - Art. 42 punto 3  
 Vincolo di PRGC: Conservazione Sill di Importanza Comunitaria - Direttiva 21-05-1992  
 Vincolo di PRGC: Area vincolata ai sensi D.M. 1-8-85 - Galassini  
 Particelle: Com. F.131 Foglio 7 Num. 129

**STRALCIO P.R.G.I.**

Area di PRGC: Area ed edifici a destinazione agricola - Art. 35  
 Vincolo di PRGC: Conservazione Sill di Importanza Comunitaria - Direttiva 21-05-1992  
 Vincolo di PRGC: Area vincolata ai sensi D.M. 1-8-85 - Galassini  
 Particelle: Com. F.131 Foglio 7 Num. 129

**UNIONE MONTANA SUOL D'ALERAMO**  
 PROVINCIA DI ALESSANDRIA

**INTERVENTI DI MANUTENZIONE DEL TERRITORIO MONTANO**

**PROGETTO ESECUTIVO**  
 esteso ai comuni di: CARTOSIO, CAVATORE, DENICE, MELAZZO, MERIANA, MONTECHIARO D'ACQUA, PARERO, PONTI (1/10710)

**INQUADRAMENTO TERRITORIALE**

**TAV. 01\_E** scala: VARIE

RIF. INT.: 2017\_74

DATA: 20 AGO. 2018

**IL RESPONSABILE**  
 Il R.U.P.  
 Geom. Carlo Verardi  
 UNIONE MONTANA SUOL D'ALERAMO

**ITENICI**  
 Ing. Guido Serrino  
 ORDINE INGEGNERI DELLA PROVINCIA DI ALESSANDRIA  
 Sez. 01 - Alessandria

**STUDIO NOVI**  
 Raggruppamento Temporaneo di Professionisti  
 Bruno-Chiarrella  
**STUDIO DI GEOLOGIA** Andrea Siliho Basso  
 Via Mauriziani 14, 15067 MONTELLA (AL) tel. 0143 72470 - fax 0143 324929

**DATA** 20 AGO. 2018